

INSTALACIÓN SANITARIA - AGUA

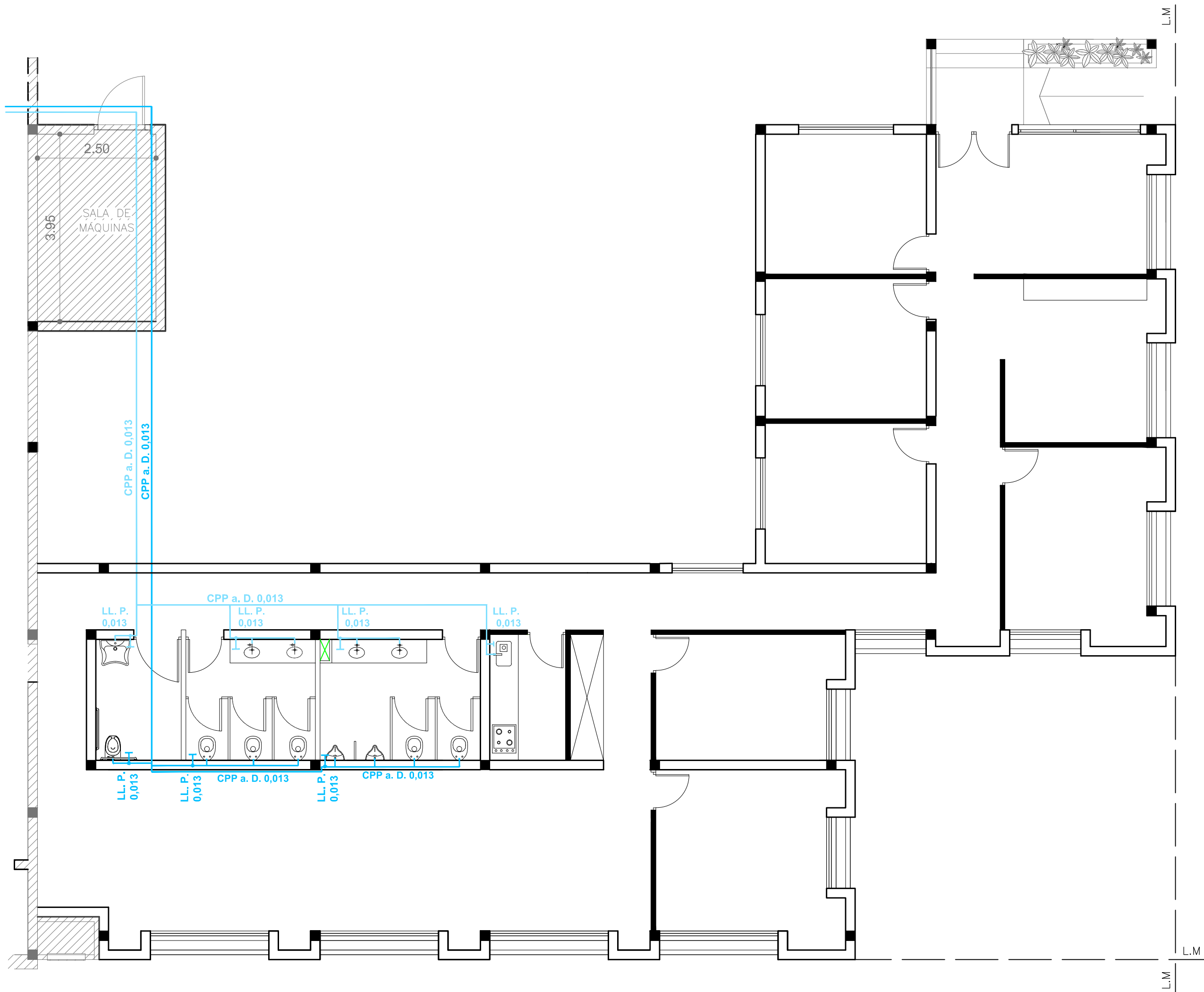

<h2>MUNICIPALIDAD DE VILLARINO</h2>			
OBRA: UNIDAD DE GESTIÓN MUNICIPAL DE PEDRO LURO (2da ETAPA)			EXPTE:
DESTINO: DELEGACIÓN PEDRO LURO			LETRA:
PROPIEDAD DE: MUNICIPALIDAD DE VILLARINO			AÑO:
Calle: 5 Y 30			FOLIO:
Localidad: PEDRO LURO			LAMINA N°:
Entre: Calles 3 y 32			<h1>IS-02</h1>
Partido: Villarino Pcia. Bs. As.			
PLANO: INSTALACIÓN SANITARIA - AGUA			
Escala: 1:75			
CIRC.: 14	SECC.: A	MZ.: 53	PARC.: PARTIDA.:
ZONA:	F.O.S:	RETIROS:	FR:
DENSIDAD:	F.O.T:		LAT:
	C.A.S:		FO:
SUP. TERRENO:		SUP. CUBIERTA A CONST:	
SUP. TOTAL A CONST:		SUP. S/CUBIERTA A CONST:	
SUP. LIBRE:		SUP. TOTAL:	
<h3>CROQUIS DE UBICACIÓN</h3>			PROPIETARIO:
			PROYECTO
			DIRECCION TECNICA
			DIRECCION EJECUTIVA / CONSTRUCTOR
<u>VISADO</u>		<u>MUNICIPALIDAD DE VILLARINO</u>	